

ONDERGROND - RIOLERING 1/50

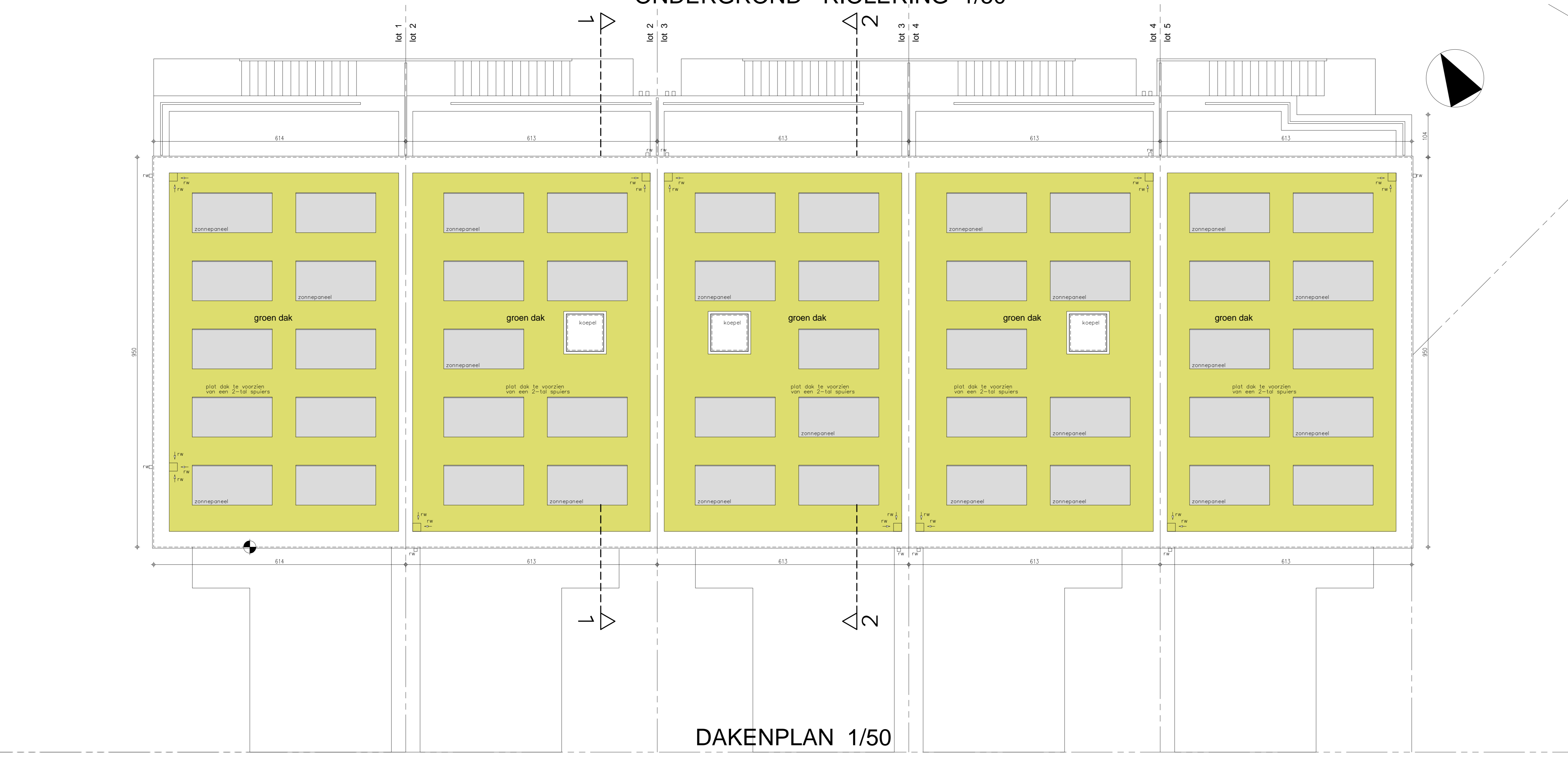

DAKENPLAN 1/50

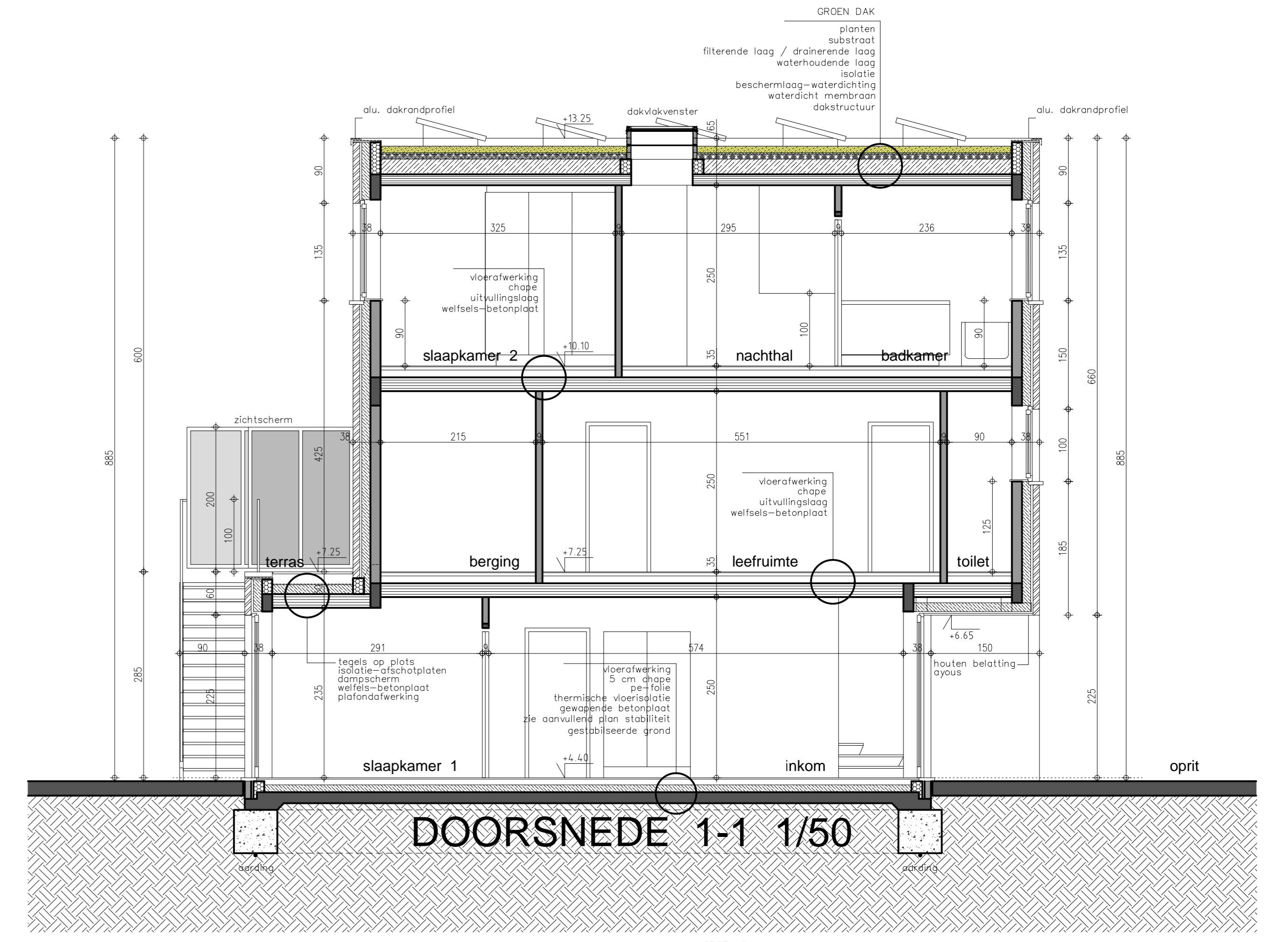

DOORSNEDE 1-1 1/50

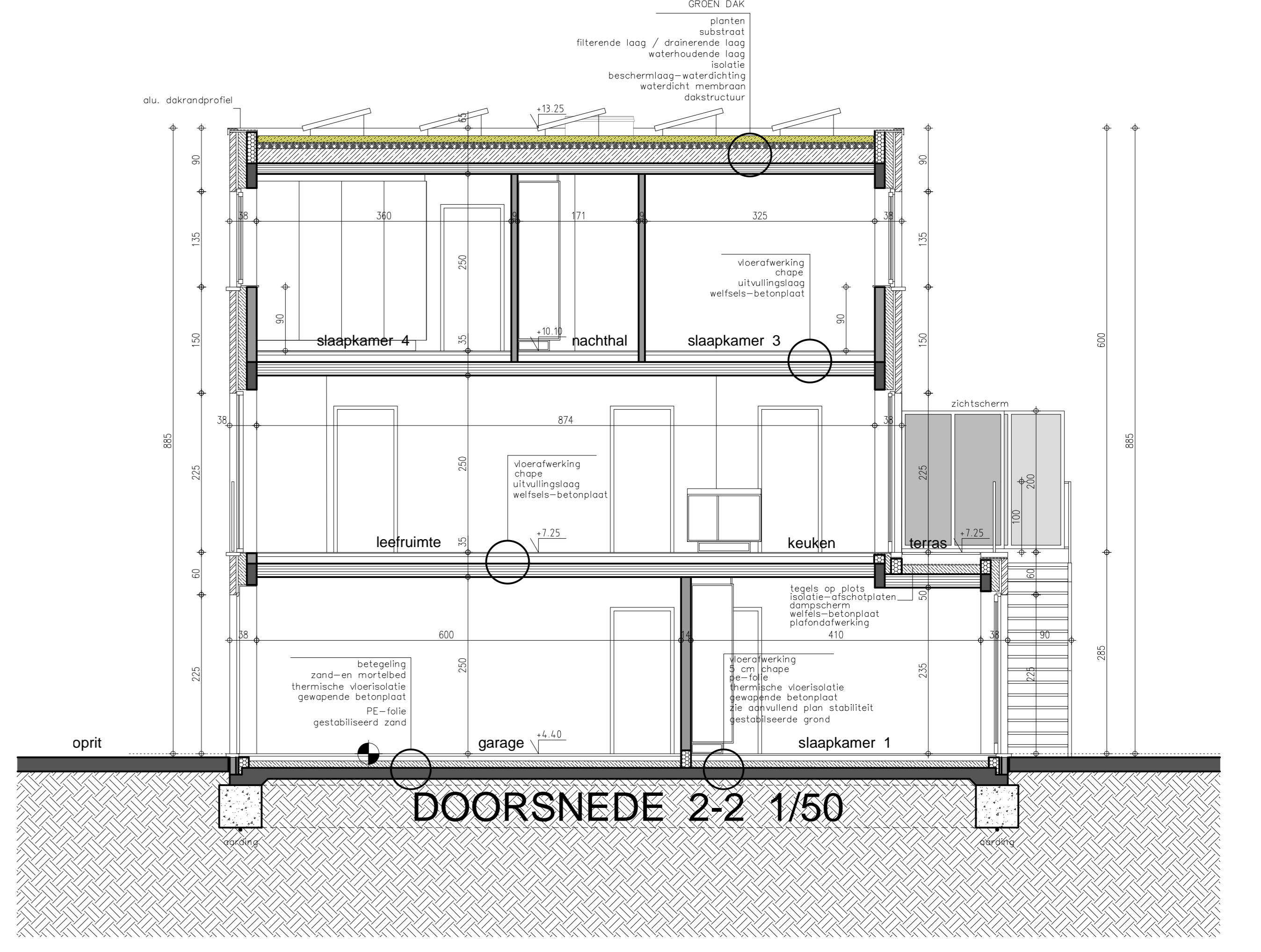

DOORSNEDE 2-2 1/50

- legende**
- DRAGEND METSELWERK OF SCHEIDINGSWANDEN
 - PARAMENT
 - GEWAPEND BETON
 - FUNDERINGSBETON
 - ISOLERENDE STEEN
- riolering**
- riolering
 - riolering

kenmerk : 28/06/2023 AANGEPAST ONTWERP kenmerk : 27/03/2023 VOORONTWERP 2 kenmerk : 03/03/2023 VOORONTWERP	
PROVINCIE	West-Vlaanderen
STAD	OOSTENDE 8400
ONTWERP	bouwen van vijf woningen
LIGGING	Maurice DEWITTESTRAAT loten 1-2-3-4-5
KADASTER	9 de Afd. Sec. C nr. 314B20
PLAN	ONDERGROND - DAKENPLAN DOORSNEDEN 1 en 2
BOUWHEER	WONINGBOUW BLOMME bv Zakvoerder dhr Pieter BLOMME Roelsloarseweg 12 8820 TORHOUT
ONTWERPER	A-PLAN ARCHITECT PIET STEYAERT ZEEDIJK 8 8620 NIEUWPOORT piet.steyaert@myonline.be
0475 45 49 23	
goedgekeurd	
DE AANNEMER	DE OPDRACHTGEVER
school 1/50	3/3