

VOORGEVEL 1/50

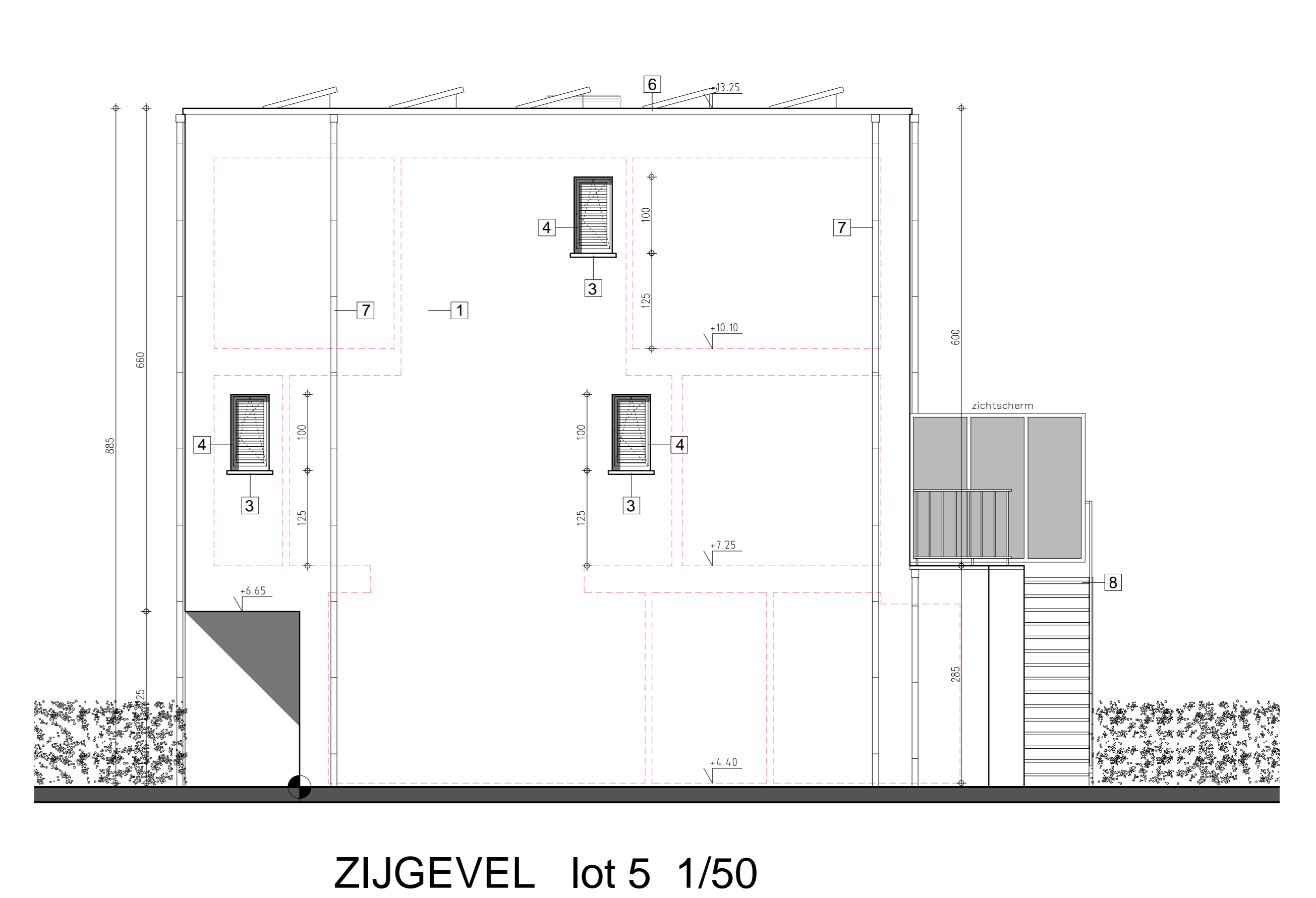

ZIJGEVEL lot 5 1/50

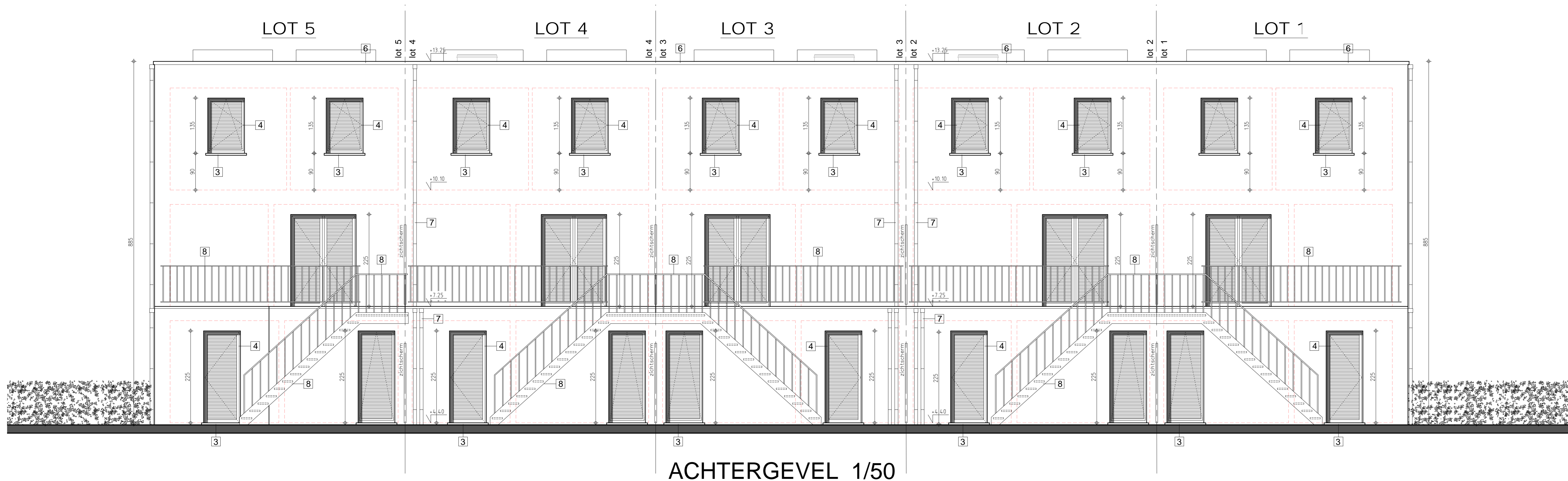

ACHTERGEVEL 1/50

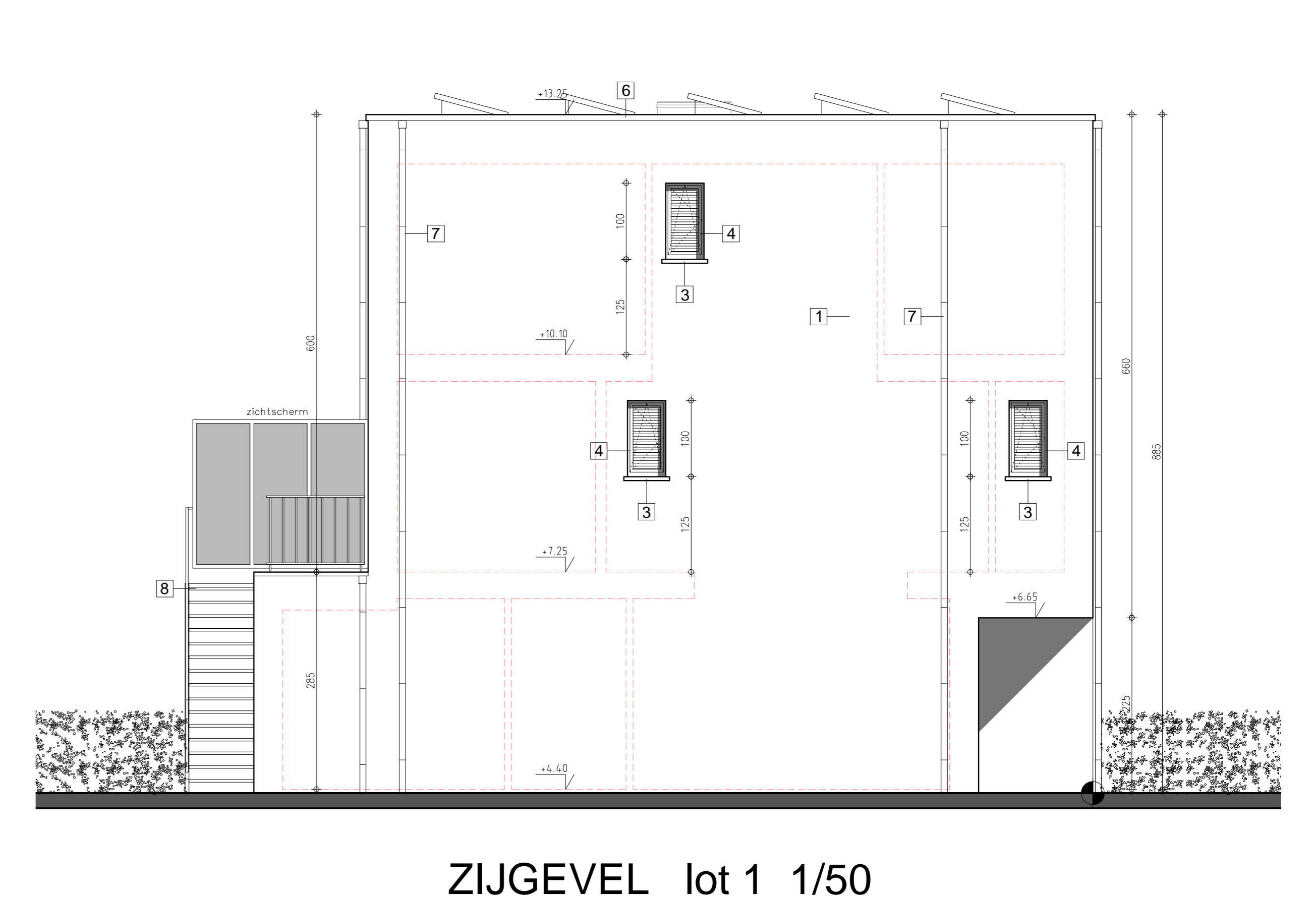

ZIJGEVEL lot 1 1/50

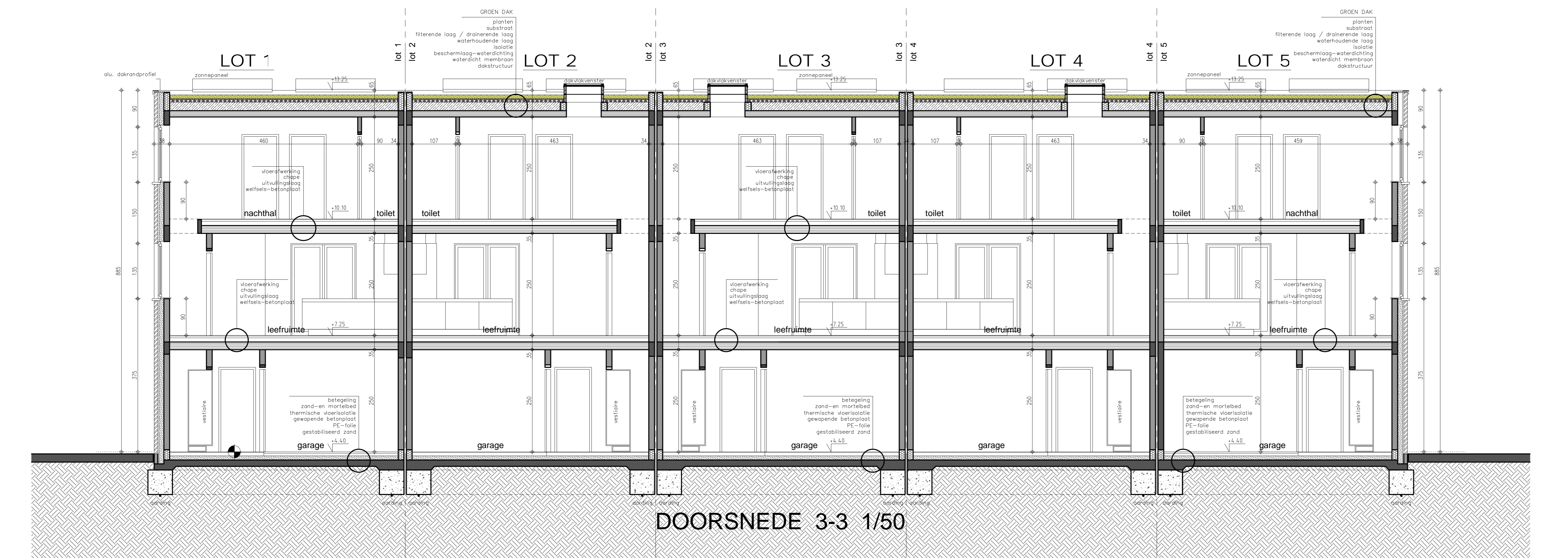

DOORSNEDE 3-3 1/50

- legende**
- DRAGEND METSELWERK OF SCHEIDINGSWANDEN
 - PARAMENT
 - GEWAPEND BETON
 - FUNDERINGSBETON
 - ISOLERENDE STEEN
- PVC
 facade
 riolering
 min. dakdikte 25 cm
 min. helling 1,5 cm / m
 alle rioolbuizen ø10
- GEVELMATERIALEN**
- 1- Gevels : vormsteen - grijs genuanceerd
 - 2- Gevels : vormsteen - donkergrijs
 - 3- Dorpels : blauwe hardsteen
 - 4- Schrijfwerk : pvc - grijstinten
 - 5- Sectionele poort
 - 6- Aluminium dakrandprofiel
 - 7- Rw - geleiders
 - 8- Zwart metalen trap - balustrade
 - 9- Balustrade in veiligheidsglas
 - 10- Ayous

| | |
|--|--|
| kenmerk : 28/06/2023 AANGEPAST ONTWERP kenmerk : 27/03/2023 VOORONTWERP 2 kenmerk : 03/03/2023 VOORONTWERP | |
| PROVINCIE | West-Vlaanderen |
| STAD | OOSTENDE 8400 |
| ONTWERP | bouwen van vijf woningen |
| LIGGING | Maurice DEWITTESTRAT loten 1-2-3-4-5 |
| KADASTER | 9 de Afd. Sec. C nr. 314820 |
| PLAN | GVELS - DOORSNEDE 3 |
| BOUWHEER | WONINGBOUW BLOMME bv Zakvoerder dhr Pieter BLOMME Roelslootseweg 12 8820 TORHOUT |
| ONTWERPER | A-PLAN ARCHITECT PIET STEYAERT ZEEDIJK 8 8620 NIEUWPOORT piet.steyaert@myonline.be 0475 45 49 23 |
| goedgekeurd | |
| DE AANNEMER | DE OPDRACHTGEVER |
| school 1/50 | 2/3 |